



ÉLÉVATION DROITE
ÉCHELLE : 3/16" = 1'-0"



Stéphanie Racine
Dessinatrice AutoCAD
CAD·SR

6			
5			
4	AJUSTEMENTS DIVERS	01-03-2017	S.R.
3	POUR DEMANDE DE PERMIS	15-02-2017	S.R.
2	RÉVISION POUR ARPENTEUR	07-02-2017	S.R.
1	POUR ARPENTEUR	05-02-2017	S.R.
NO.	RÉVISION	DATE	PAR

PROPRIÉTAIRE :

BEAUPORT (Qc)

PROJET :

CONSTRUCTION NEUVE

DESSIN :

ÉLÉVATION DROITE

DESSINÉ PAR :	NO. DU CONTRAT	PAGE
S. RACINE	-	2
DATE :	ÉCHELLE :	INDIQUÉE
2017-01-11	INDIQUÉE	13

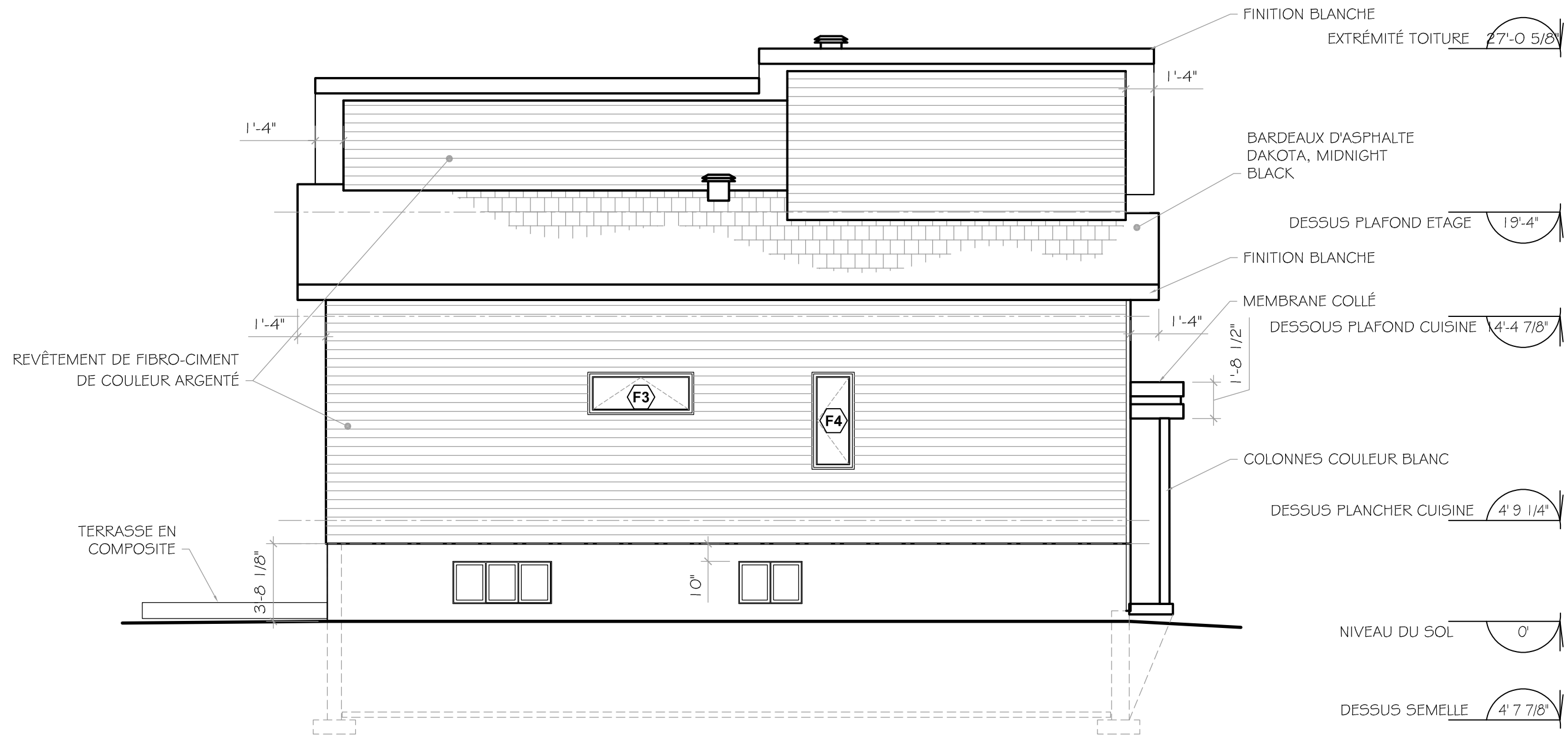

ÉLÉVATION GAUCHE
ÉCHELLE : 3/16" = 1'-0"



Stéphanie Racine
Dessinatrice AutoCAD
CAD·SR

6			
5			
4	AJUSTEMENTS DIVERS	01-03-2017	S.R.
3	POUR DEMANDE DE PERMIS	15-02-2017	S.R.
2	RÉVISION POUR ARPEUTEUR	07-02-2017	S.R.
1	POUR ARPEUTEUR	05-02-2017	S.R.
NO.	RÉVISION	DATE	PAR

PROPRIÉTAIRE :

BEAUPORT (Qc)

PROJET :

CONSTRUCTION NEUVE

DESSIN :

ÉLÉVATION GAUCHE

DESSINÉ PAR :	NO. DU CONTRAT	PAGE
S. RACINE	-	4
DATE :	ÉCHELLE :	INDIQUÉE
2017-01-11		13

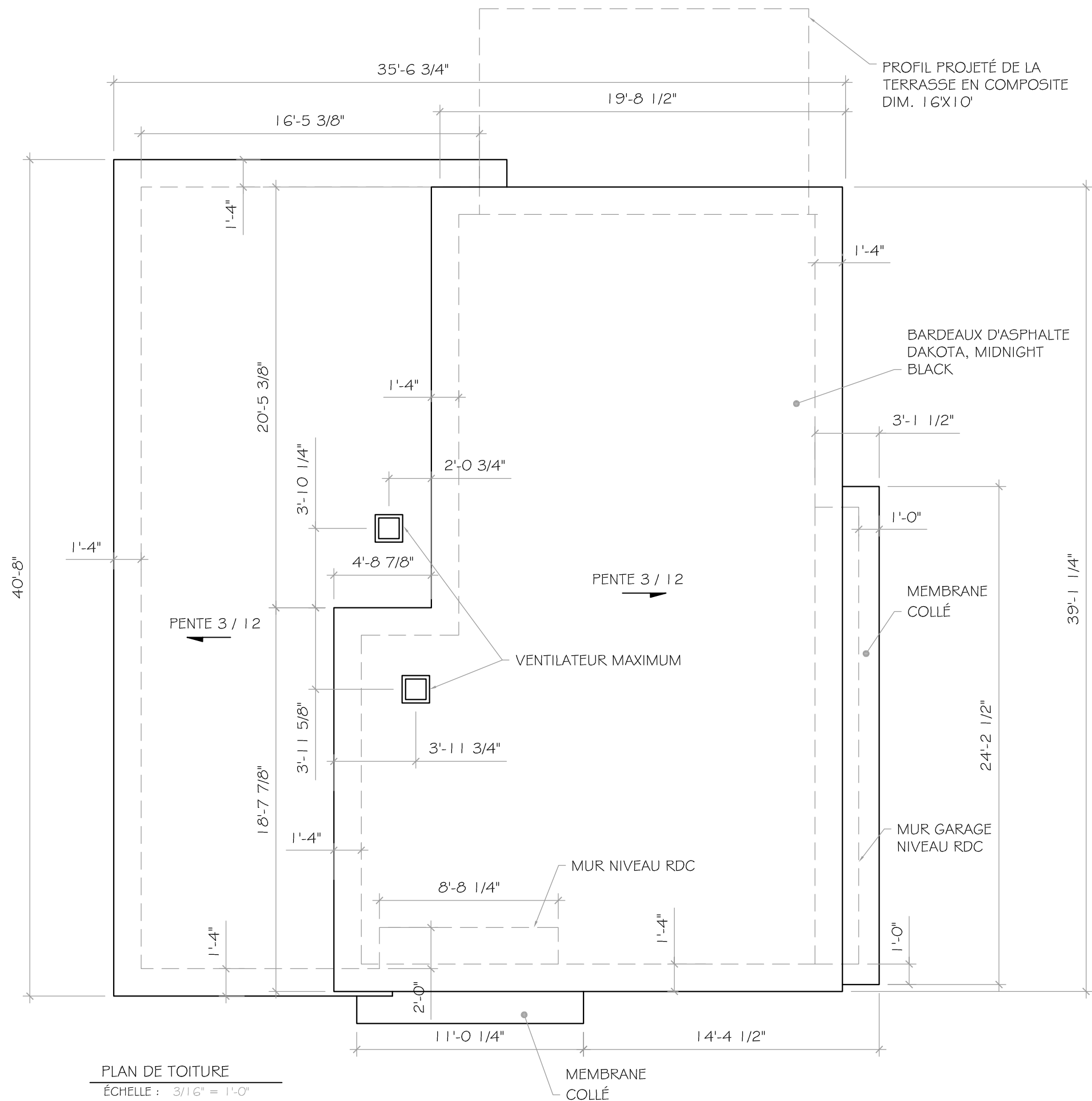

PLAN DE TOITURE
ÉCHELLE : 3/16" = 1'-0"



Stéphanie Racine
Dessinatrice AutoCAD

CAD·SR

6			
5			
4	AJUSTEMENTS DIVERS	01-03-2017	S.R.
3	POUR DEMANDE DE PERMIS	15-02-2017	S.R.
2	RÉVISION POUR ARPENTEUR	07-02-2017	S.R.
1	POUR ARPENTEUR	05-02-2017	S.R.
NO.	RÉVISION	DATE	PAR

PROPRIÉTAIRE :

BEAUPORT (Qc)

PROJET :

CONSTRUCTION NEUVE

DESSIN :

PLAN DE TOITURE

DESSINÉ PAR :	NO. DU CONTRAT	PAGE
S. RACINE	-	5
DATE :	ÉCHELLE :	INDIQUÉE
2017-01-11		

13

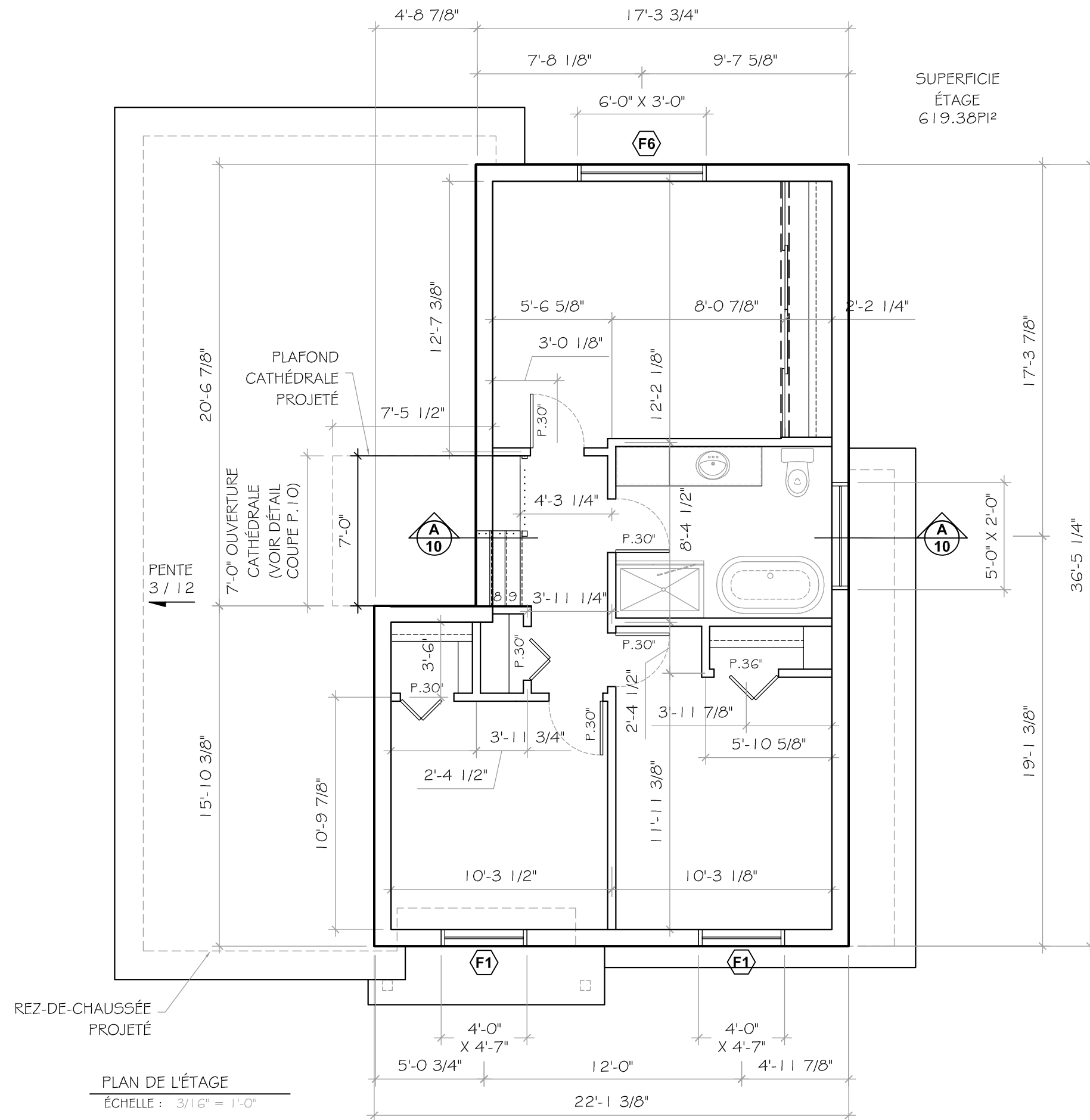

NOTE GÉNÉRAL:
TOUTES LES MESURES ET DIMENSIONS DEVRONT ÊTRE VÉRIFIÉES SUR PLACE.
IL SERA DE LA RESPONSABILITÉ DU FABRIQUANT DE VALIDER ET APPROUVER LES ÉLÉMENTS STRUCTURAUX AVANT FABRICATION. S'ASSURER DE RESPECTER LES NORMES DE CONSTRUCTION EN VIGUEUR.
CHAQUE CORPS DE MÉTIER DOIT FOURNIR LEURS SPÉCIFICATIONS RESPECTIVES. AUCUNE DIRECTIVE SUR LE MODE DE FABRICATION N'EST INDIQUÉE SUR CES PLANS.

REZ-DE-CHAUSSÉE PROJÉTÉ

PLAN DE L'ÉTAGE

ÉCHELLE : 3/16" = 1'-0"



Stéphanie Racine
Dessinatrice AutoCAD
CAD-SR

6			
5			
4	AJUSTEMENTS DIVERS	01-03-2017	S.R.
3	POUR DEMANDE DE PERMIS	15-02-2017	S.R.
2	RÉVISION POUR ARPENTEUR	07-02-2017	S.R.
1	POUR ARPENTEUR	06-02-2017	S.R.
NO.	RÉVISION	DATE	PAR

PROPRIÉTAIRE :

BEAUPORT (Qc)

PROJET :

CONSTRUCTION NEUVE

DESSIN :

PLAN DE L'ÉTAGE

DESSINÉ PAR :	NO. DU CONTRAT	PAGE
S. RACINE	-	6
DATE :	ÉCHELLE :	INDIQUÉE
2017-01-11		

13

NOTE GÉNÉRAL:
TOUTES LES MESURES ET DIMENSIONS DEVRONT ÊTRE VÉRIFIÉES SUR PLACE.
IL SERA DE LA RESPONSABILITÉ DU FABRIQUANT DE VALIDER ET APPROUVER LES ÉLÉMENTS STRUCTURAUX AVANT FABRICATION. S'ASSURER DE RESPECTER LES NORMES DE CONSTRUCTION EN VIGUEUR.
CHAQUE CORPS DE MÉTIER DOIT FOURNIR LEURS SPÉCIFICATIONS RESPECTIVES. AUCUNE DIRECTIVE SUR LE MODE DE FABRICATION N'EST INDIQUÉE SUR CES PLANS.

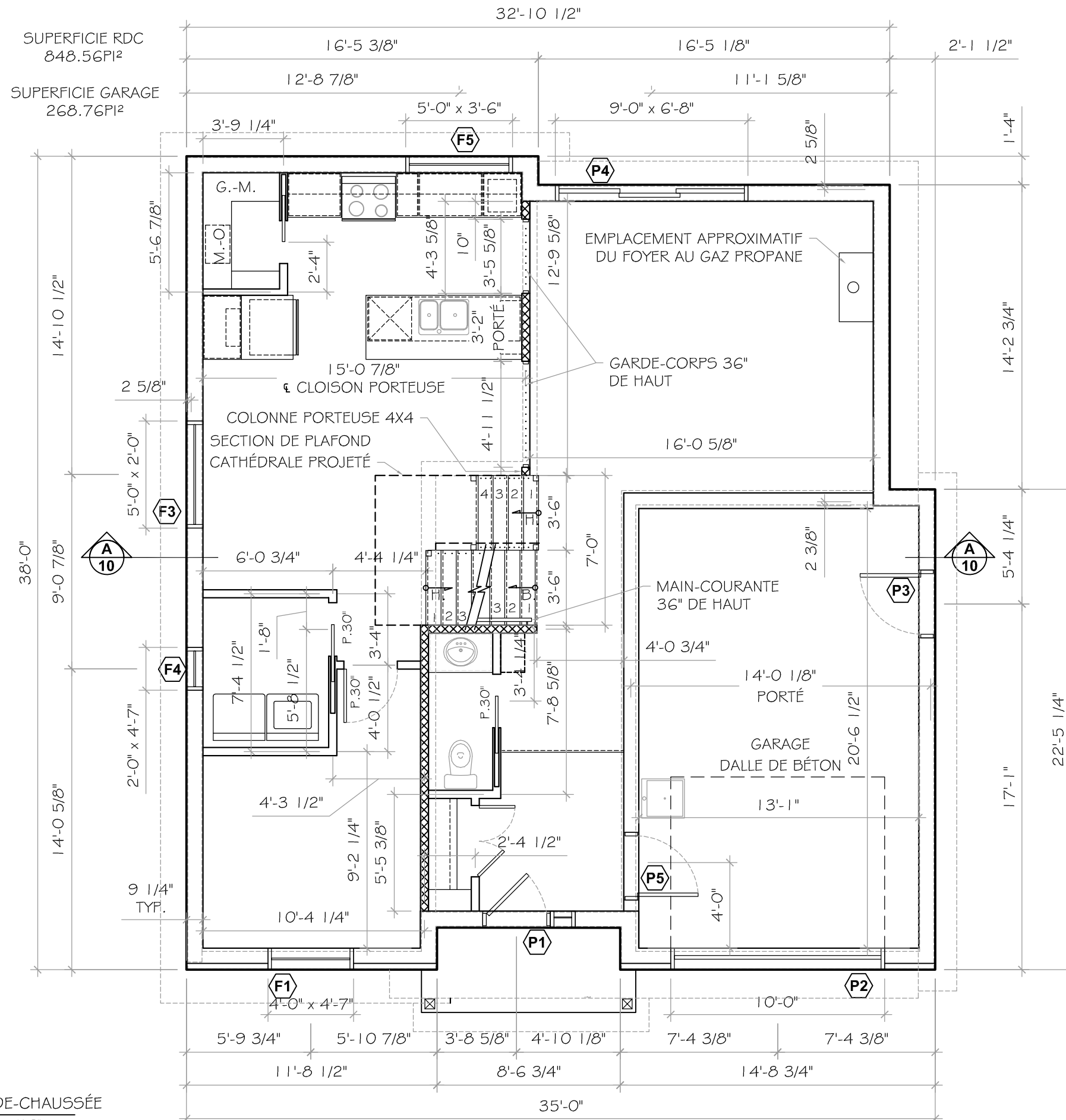

PLAN DU REZ-DE-CHAUSSÉE

ÉCHELLE : 3/16" = 1'-0"

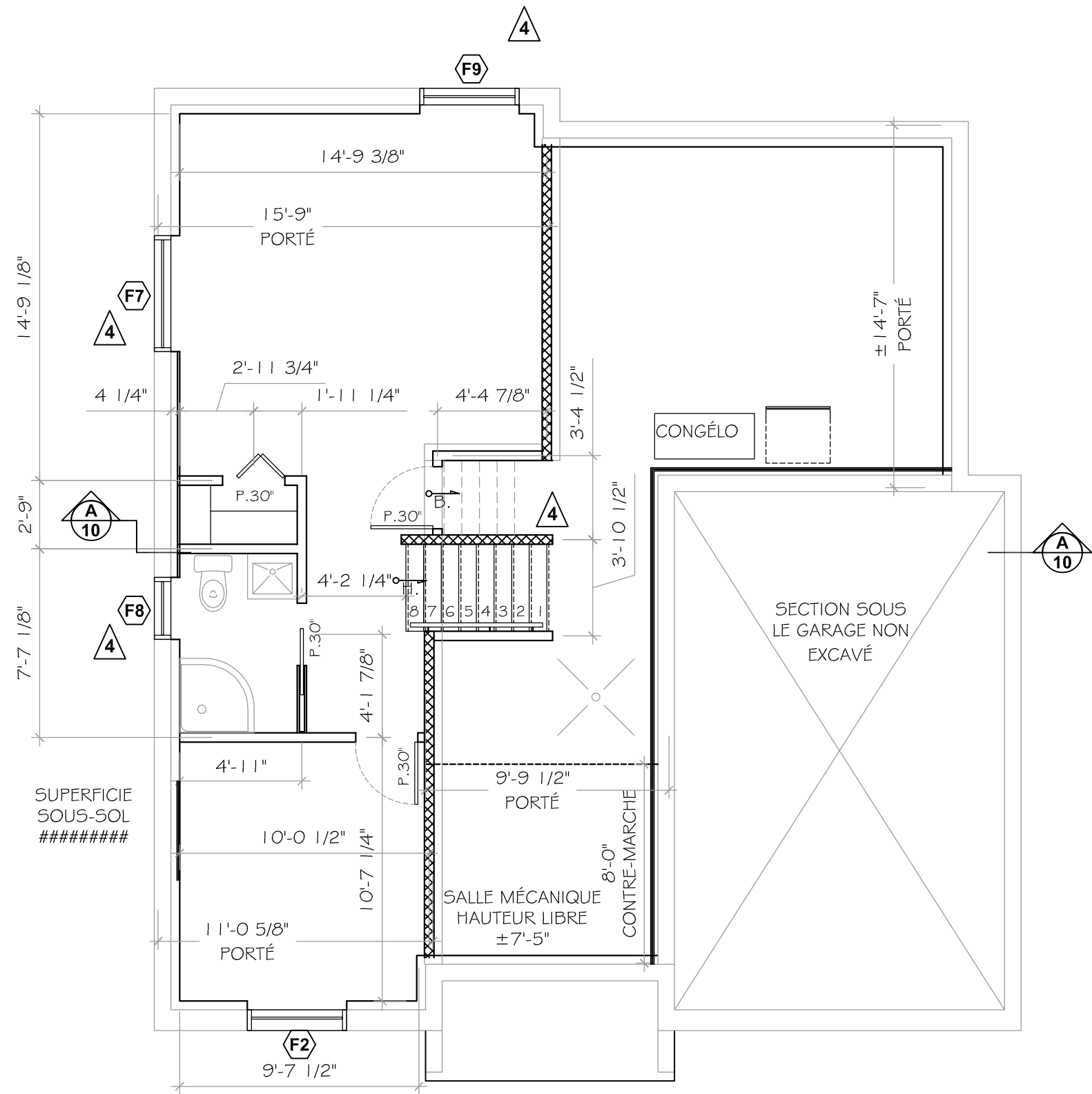

PLAN DU SOUS-SOL
ÉCHELLE : 3/16" = 1'-0"

NOTE GÉNÉRAL:
TOUTES LES MESURES ET DIMENSIONS DEVRONT ÊTRE VÉRIFIÉES SUR PLACE.
IL SERA DE LA RESPONSABILITÉ DU FABRIQUANT DE VALIDER ET APPROUVER LES ÉLÉMENTS STRUCTURAUX AVANT FABRICATION. S'ASSURER DE RESPECTER LES NORMES DE CONSTRUCTION EN VIGUEUR.
CHAQUE CORPS DE MÉTIER DOIT FOURNIR LEURS SPÉCIFICATIONS RESPECTIVES. AUCUNE DIRECTIVE SUR LE MODE DE FABRICATION N'EST INDIQUÉE SUR CES PLANS.



Stéphanie Racine
Dessinatrice AutoCAD
CAD·SR

6			
5			
4	AJUSTEMENTS DIVERS	01-03-2017	S.R.
3	POUR DEMANDE DE PERMIS	15-02-2017	S.R.
2	RÉVISION POUR ARPENTEUR	07-02-2017	S.R.
1	POUR ARPENTEUR	05-02-2017	S.R.
NO.	RÉVISION	DATE	PAR

PROPRIÉTAIRE :

BEAUPORT (Qc)

PROJET :

CONSTRUCTION NEUVE

DESSIN :

PLAN SOUS-SOL

DESSINÉ PAR :	NO. DU CONTRAT	PAGE
S. RACINE	-	8
DATE :	ÉCHELLE :	INDIQUÉE
2017-01-11		

13

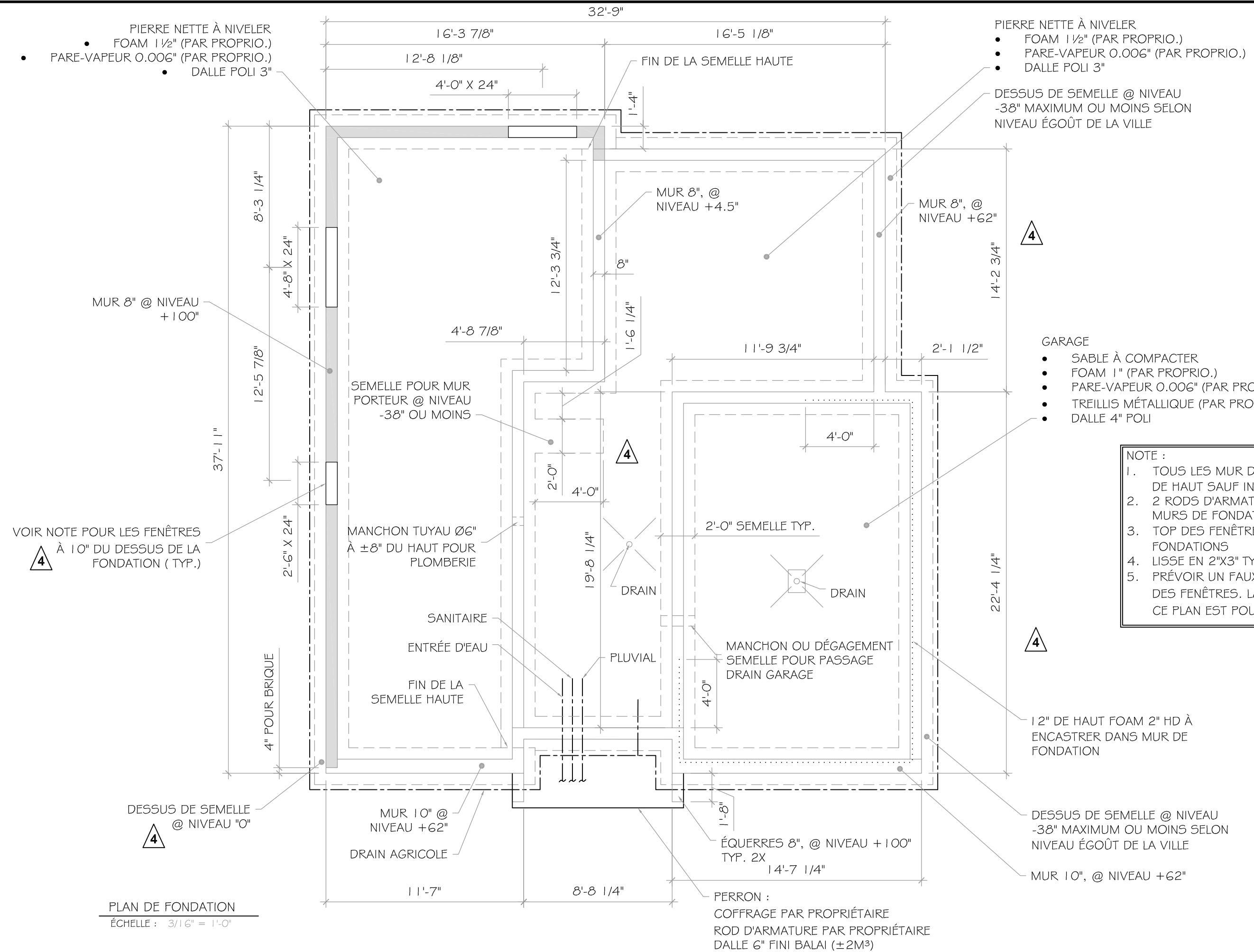

PLAN DE FONDATION
ÉCHELLE : 3/16" = 1'-0"

Stéphanie Racine
Dessinatrice AutoCAD

CAD-SR

6			
5			
4	AJUSTEMENTS DIVERS	01-03-2017	S.R.
3	POUR DEMANDE DE PERMIS	15-02-2017	S.R.
2	RÉVISION POUR ARPEUTEUR	07-02-2017	S.R.
1	POUR ARPEUTEUR	06-02-2017	S.R.
NO.	RÉVISION	DATE	PAR

PROPRIÉTAIRE :

BEAUPORT (Qc)

PROJET :

CONSTRUCTION NEUVE

DESSIN :

PLAN DE FONDATION

DESSINÉ PAR :	NO. DU CONTRAT	PAGE
S. RACINE	-	9
DATE :	ÉCHELLE :	
2017-01-11	INDIQUÉE	13

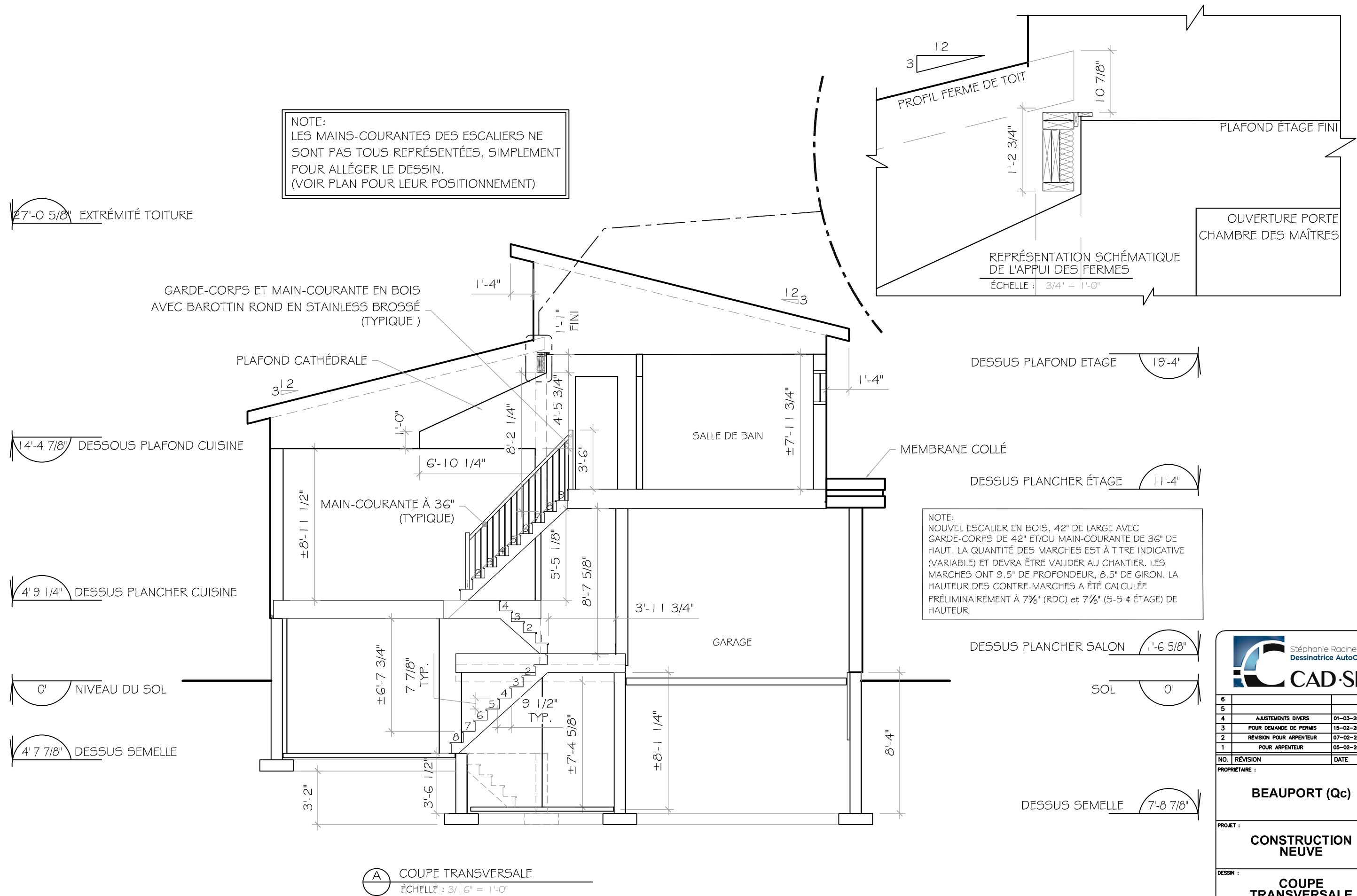

			
6			
5			
4	AJUSTEMENTS DIVERS	01-03-2017	S.R.
3	POUR DEMANDE DE PERMIS	15-02-2017	S.R.
2	RÉVISION POUR ARPEITEUR	07-02-2017	S.R.
1	POUR ARPEITEUR	06-02-2017	S.R.
NO.	RÉVISION	DATE	PAR
PROPRIÉTAIRE :			
BEAUPORT (Qc)			
PROJET :			
CONSTRUCTION NEUVE			
DESSIN :			
COUPE TRANSVERSALE			
DESSINÉ PAR :	NO. DU CONTRAT	PAGE	
S. RACINE	-	10	
DATE :	ÉCHELLE :	INDIQUÉE	
2017-01-11		13	

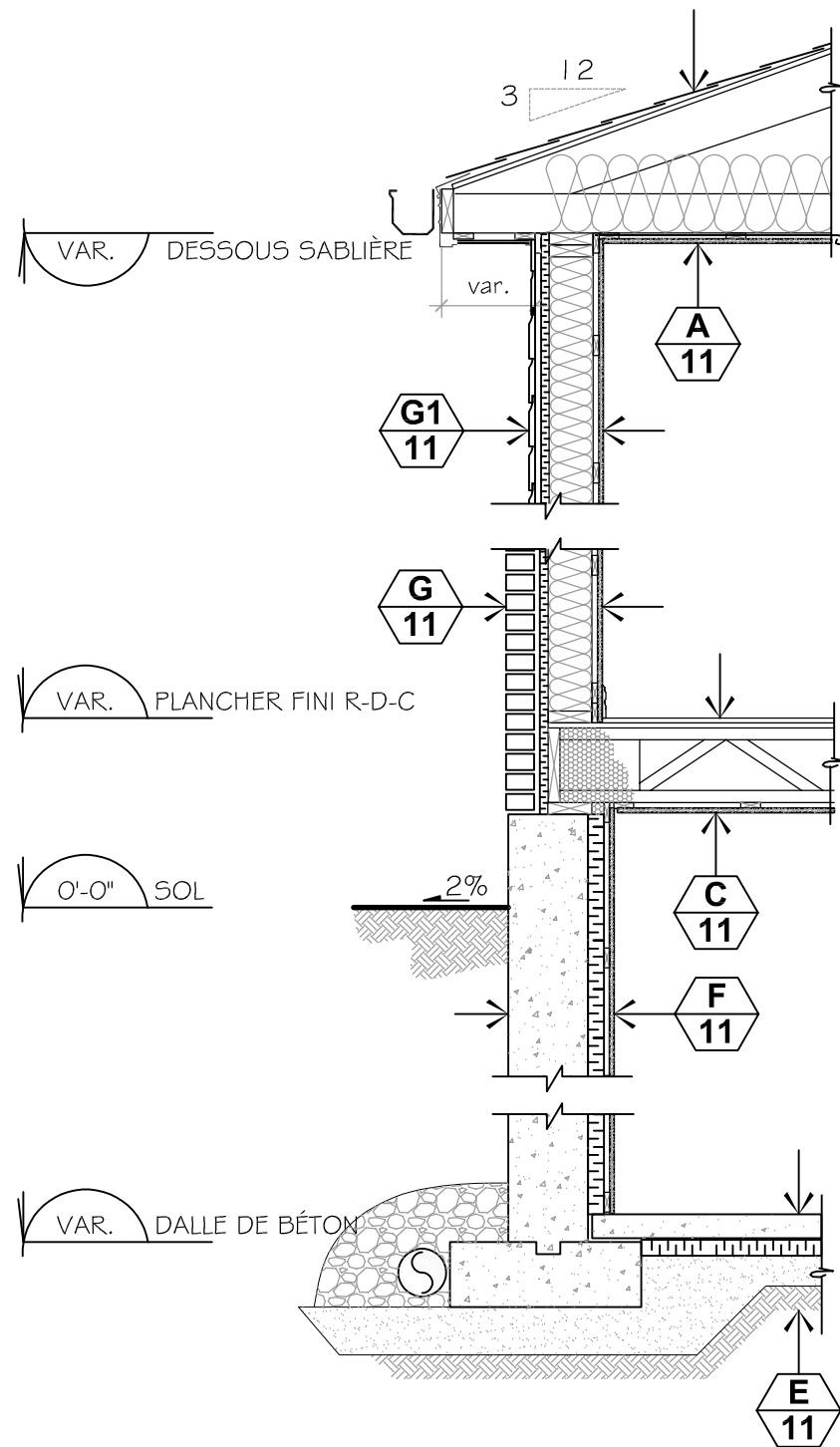

COUPE DE MUR TYPE
REVÊTEMENT DE BRIQUE
ÉCHELLE : 1/2" = 1'-0"

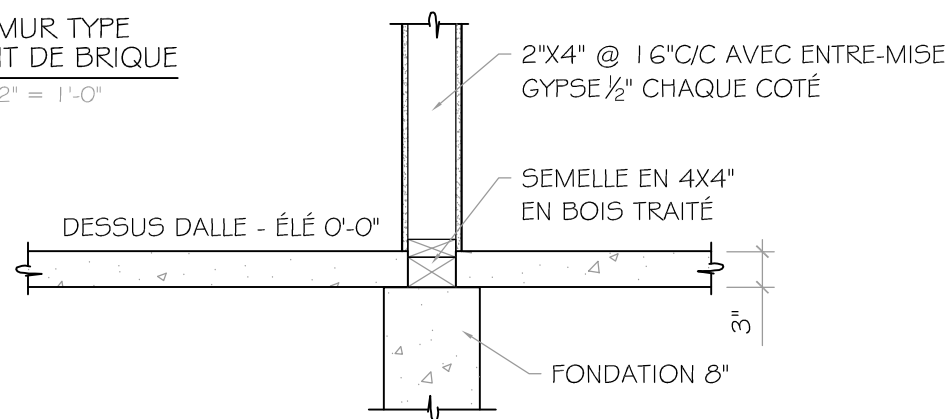

DETAIL DIVISION PORTEUSE
SOUS SOL

COMPOSITIONS MUR DE BRIQUE

- A 11**
 - BARDEAUX D'ASPHALTE
 - MEMBRANE AUTOCOLLANTE
 - CONTREPLAQUÉ 1/2" À TOITURE
 - FERME DE TOIT PRÉFABRIQUÉ
 - LAINE ISOLANTE 10" R-40
 - ISO-R-PLUS 3/4", JOINT TAPÉ
 - FOURRURES 1" X 3" @ 16" C/C
 - GYPSE 1/2" ORDINAIRE
- C 11**
 - PLANCHER BOIS FRANC, OU CERAMIQUE (CHOIX DU CLIENT)
 - CONTREPLAQUÉ 5/8" EMBOUFFETÉ VISSÉ
 - POUTRELLE AJOURÉ (VOIR FABRIQUANT)
 - FOURRURES 1" X 3" @ 16" C/C
 - GYPSE 1/2" ORDINAIRE
- E 11**
 - DALLE DE BÉTON 30 MPa, 3" ÉPAIS
 - COUPE-VAPEUR .006
 - ISOLANT RIGIDE 1-1/2"
 - GRAVIER COMPACTÉ
 - TERRAIN NATUREL
- F 11**
 - ENDUIT DE FONDATION BITUMINEUX
 - MUR DE FONDATION 10", 20 MPa
 - ISOLANT RIGIDE 3" TYPE II
 - FOURRURE DE BOIS 1" X 3" @ 16" C/C
 - GYPSE 1/2"
- G 11**
 - REVÊTEMENT BRIQUE OU CANEXEL (VOIR ÉLEVATION)
- G1 11**
 - CHAMBRE D'AIR 1" (BRIQUE)
 - FOURRURES 1" X 3" @ 16" C/C VERT TRAITÉ (CANEXEL)
 - TYPAR
 - PANNEAU DE BP-H4 1/8"
 - COLOMBAGE 2" X 6" @ 16" C/C
 - LAINE ISOLANTE 6" R-20
 - PARE-VAPEUR TYPE I SCELLÉ
 - FOURRURES 1" X 3" @ 16" C/C
 - GYPSE 1/2" ORDINAIRE

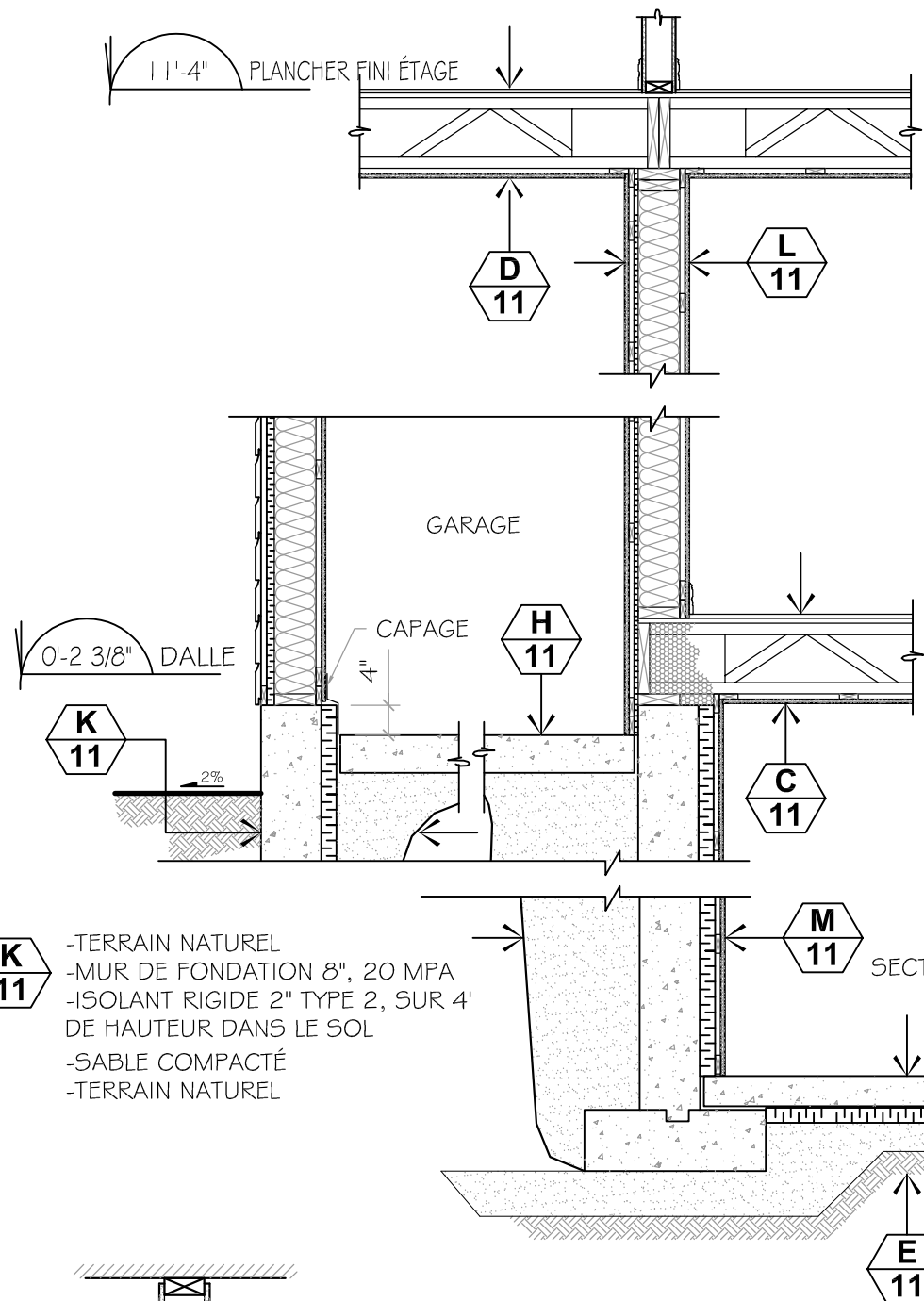

COUPE DE MUR
MITOYEN GARAGE
ÉCHELLE : 1/2" = 1'-0"

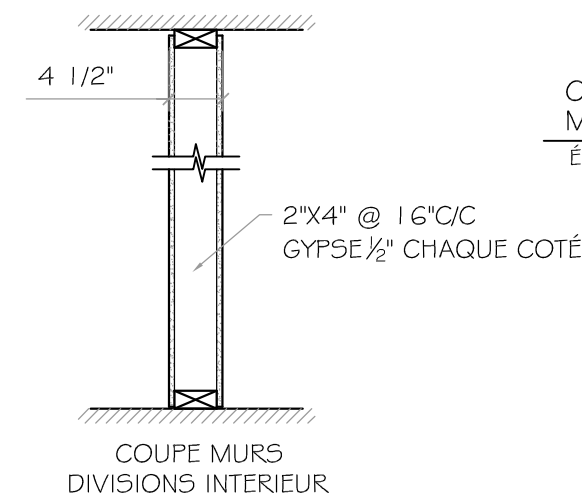

COUPE MURS
DIVISIONS INTERIEUR

- H 11**
 - DALLE ARMÉE, BETON 35 MPa, 5" ÉPAISSEUR
 - PARE VAPEUR TYPE I
 - SABLE COMPACTÉ
 - TERRAIN NATUREL
- L 11**
 - GYPSE 1/2" ORDINAIRE
 - FOURRURES 1" X 3" @ 16" C/C
 - TYPAR SCELLÉ
 - ASPENITE 7/16"
 - COLOMBAGE 2" X 6" @ 16" C/C
 - LAINE ISOLANTE 6" R-20
 - PARE-VAPEUR TYPE I SCELLÉ
 - FOURRURES 1" X 3" @ 16" C/C
 - GYPSE 1/2" ORDINAIRE
- D 11**
 - REVÊTEMENT PLANCHER
 - CONTREPLAQUÉ 5/8" EMBOUFFETÉ VISSÉ
 - POUTRELLE (VOIR FABRIQUANT)
 - ISOLAN R40
 - PARE-VAPEUR SCELLÉ
 - FOURRURES 1" X 3" @ 16" C/C
 - GYPSE 1/2" ORDINAIRE
- M 11**
 - ENDUIT DE FONDATION BITUMINEUX
 - MUR DE FONDATION 10", 20 MPa
 - ISOLANT RIGIDE 3" TYPE II
 - FOURRURE DE BOIS 1" X 3" @ 16" C/C
 - GYPSE 1/2"



NO.	RÉVISION	DATE	PAR
6			
5			
4	AJUSTEMENTS DIVERS	01-03-2017	S.R.
3	POUR DEMANDE DE PERMIS	15-02-2017	S.R.
2	RÉVISION POUR ARPENTEUR	07-02-2017	S.R.
1	POUR ARPENTEUR	06-02-2017	S.R.

PROPRIÉTAIRE :

BEAUPORT (Qc)

PROJET :

**CONSTRUCTION
NEUVE**

DESSIN :

DÉTAILS

DESSINÉ PAR :	NO. DU CONTRAT	PAGE
S. RACINE	-	11
DATE :	ÉCHELLE :	INDIQUÉE
2017-01-11		13

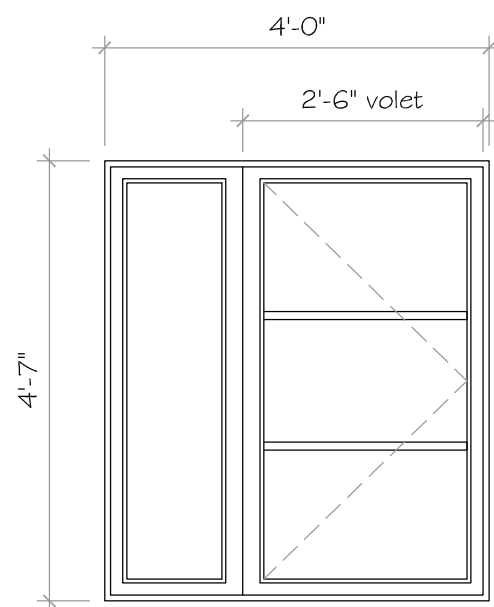

F1
FENÊTRE
MODÈLE FAÇADE
QUANTITÉ : 3

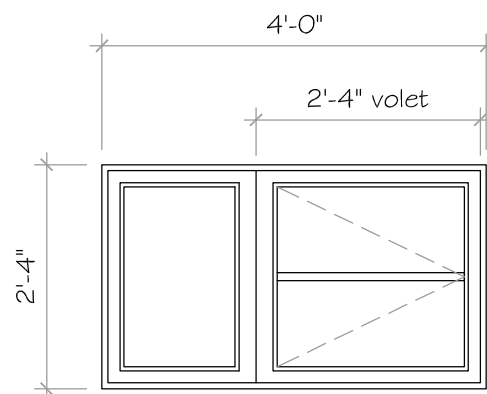

F2
FENÊTRE SOUS-SOL
MODÈLE FAÇADE
QUANTITÉ : 1

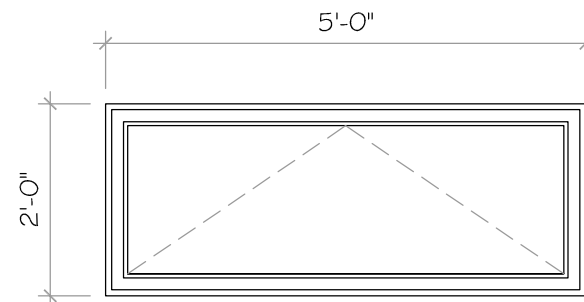

F3
FENÊTRE
MODÈLE PROFIL GAUCHE ET DROITE
QUANTITÉ : 2

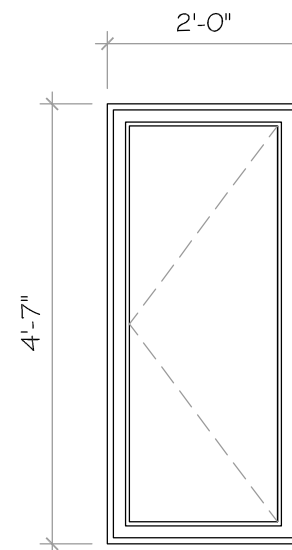

F4
FENÊTRE
MODÈLE PROFIL GAUCHE
QUANTITÉ : 1

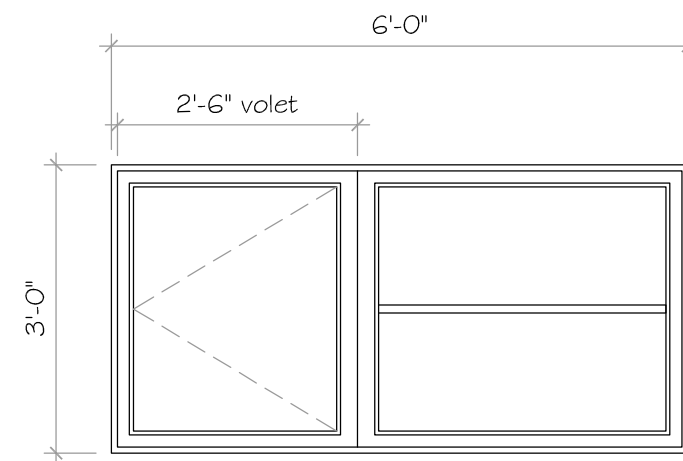

F5
FENÊTRE
MODÈLE FAÇADE ARRIÈRE
QUANTITÉ : 1

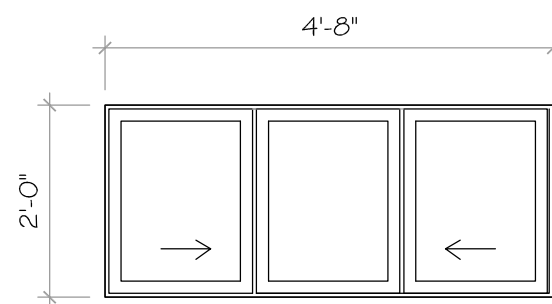

4 **F7**
FENÊTRE SOUS-SOL
MODÈLE PROFIL GAUCHE
QUANTITÉ : 1

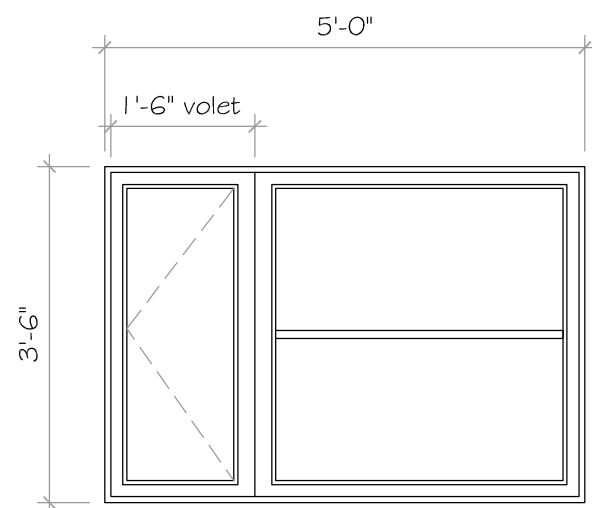

F6
FENÊTRE
MODÈLE FAÇADE ARRIÈRE
QUANTITÉ : 1

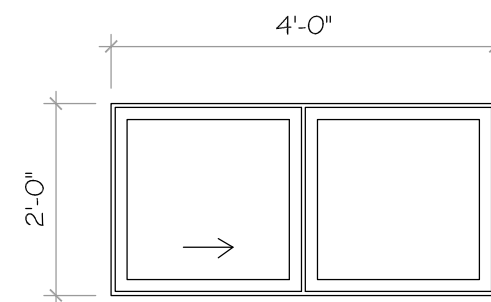

4 **F9**
FENÊTRE SOUS-SOL
MODÈLE PROFIL GAUCHE
QUANTITÉ : 1

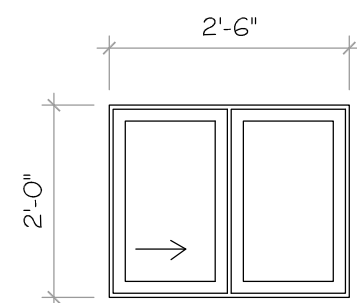

4 **F8**
FENÊTRE SOUS-SOL
MODÈLE PROFIL GAUCHE
QUANTITÉ : 1

NOTE :
LES MODÈLES DE PORTES ET FENÊTRES SERONT DE COULEUR BLANCHE.
CES MODÈLES SONT À TITRE INDICATIFS MAIS REPRÉSENTATIFS, LES DIMENSIONS HORS-TOUT SONT À UTILISER POUR LES GRANDEURS DE FENÊTRE. LES FENÊTRES DE CHAMBRES ET DU BUREAU SERONT CERTIFIÉES "EGRESS" SELON LA NORME EN VIGUEUR.



6			
5			
4	AJUSTEMENTS DIVERS	01-03-2017	S.R.
3	POUR DEMANDE DE PERMIS	15-02-2017	S.R.
2	RÉVISION POUR ARPENTEUR	07-02-2017	S.R.
1	POUR ARPENTEUR	06-02-2017	S.R.

NO.	RÉVISION	DATE	PAR
-----	----------	------	-----

PROPRIÉTAIRE :

BEAUPORT (Qc)

PROJET :

**CONSTRUCTION
NEUVE**

DESSIN :

**DÉTAILS
DES FENÊTRES**

DESSINÉ PAR : S. RACINE	NO. DU CONTRAT -	PAGE 12
DATE : 2017-01-11	ÉCHELLE : INDIQUÉE	13

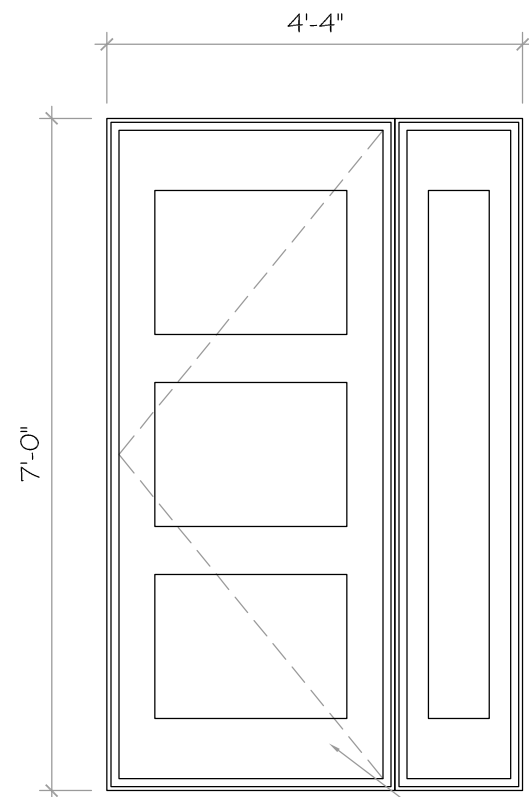

P1 **PORTE**
MODÈLE FACADE
QUANTITÉ : 1

MODÈLE DE PORTE "UNO"
AVEC VERRES SABLÉS

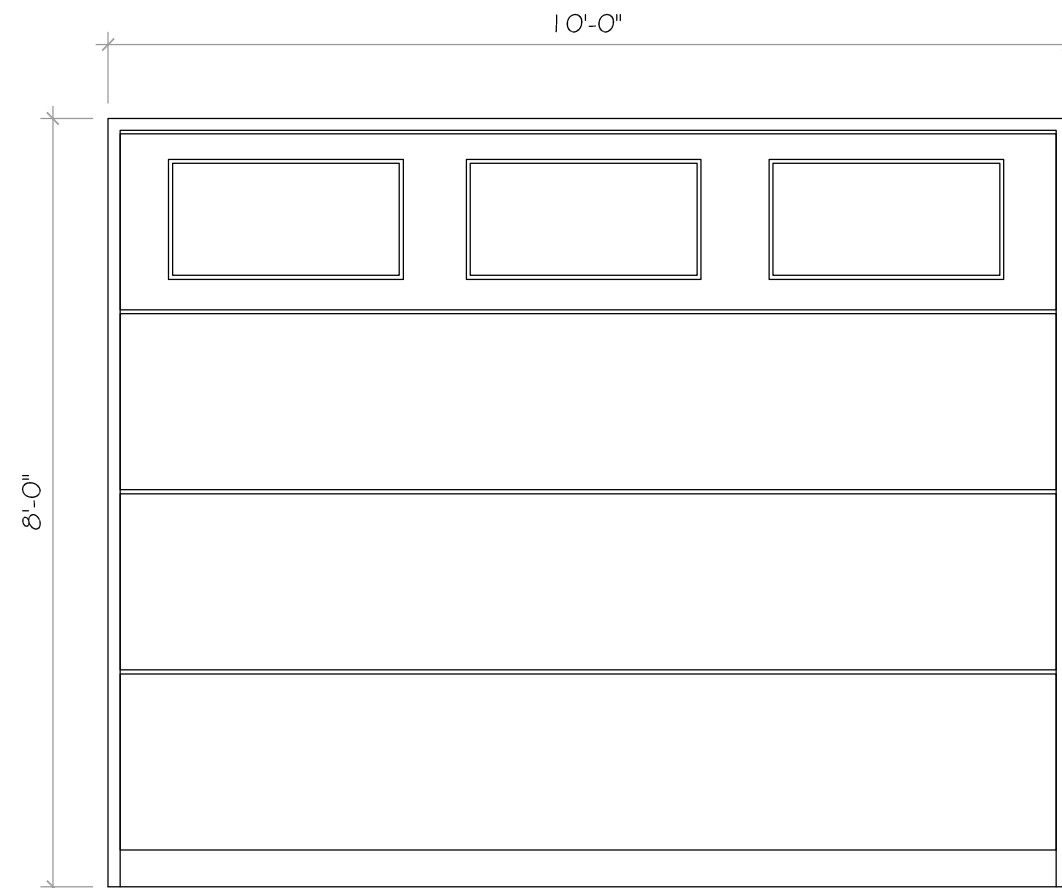

P2 **PORTE GARAGE**
MODÈLE FACADE
QUANTITÉ : 1

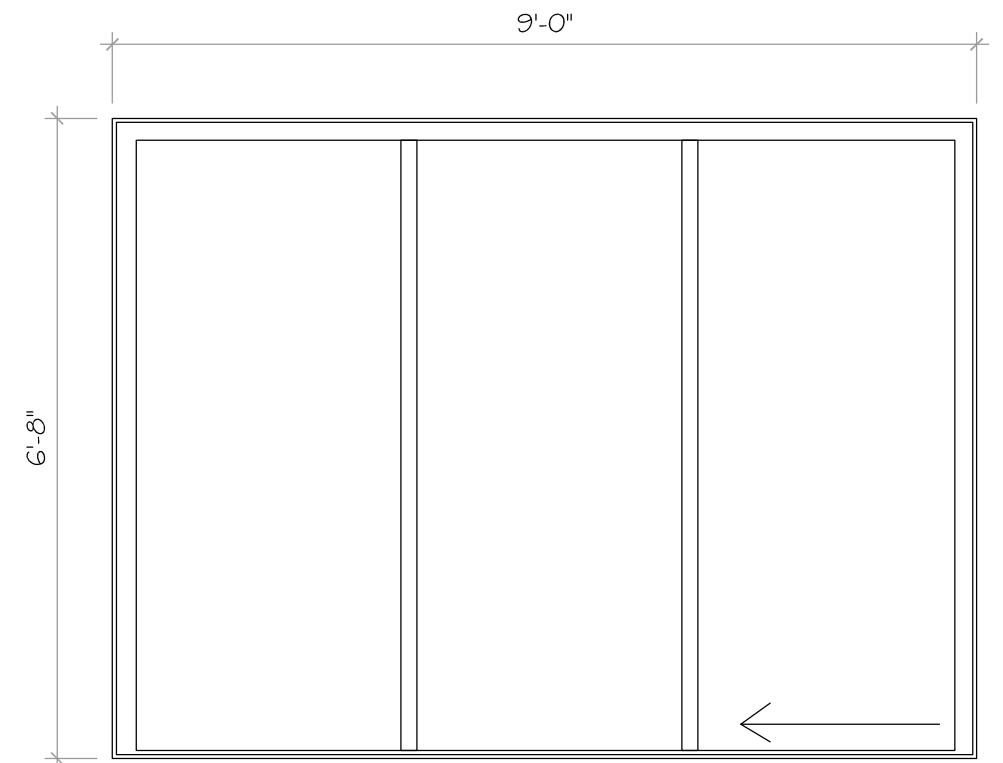

P4 **PORTE PATIO**
MODÈLE FACADE ARRIÈRE
QUANTITÉ : 1

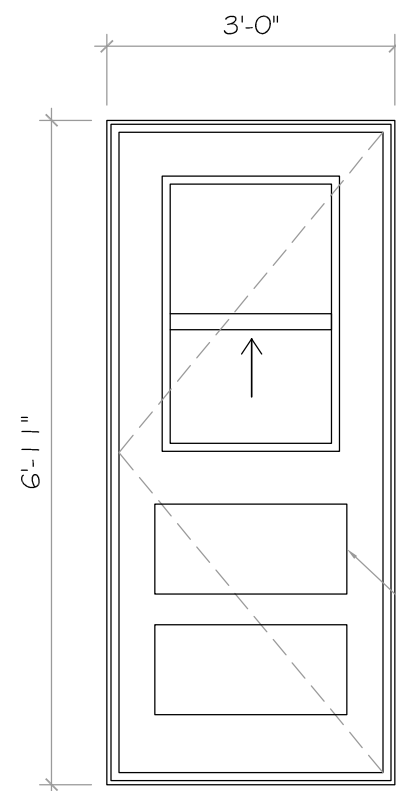

P3 **PORTE GARAGE**
MODÈLE PROFIL DROIT
QUANTITÉ : 1

EMBOSSAGE MODÈLE
CONMORE

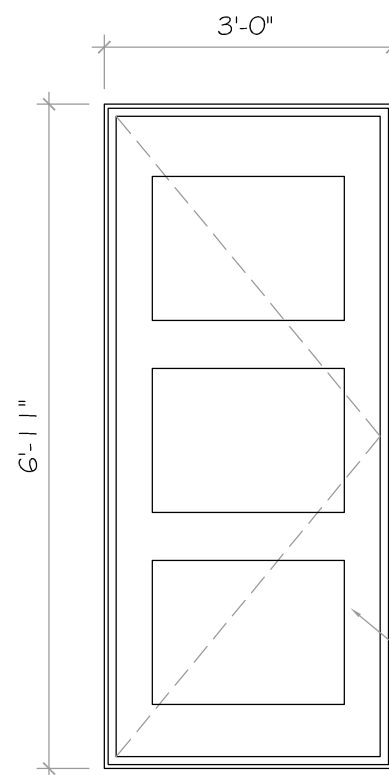

P5 **PORTE GARAGE**
MODÈLE INTÉRIEUR GARAGE
QUANTITÉ : 1

NOTE :
PORTE AVEC MÉCANISME DE
FERMETURE AUTOMATIQUE

EMBOSSAGE

NOTE :
LES MODÈLES DE PORTES ET FENÊTRES SERONT DE
COULEUR BLANCHE.
CES MODÈLES SONT À TITRE INDICATIFS MAIS
REPRÉSENTATIFS, LES DIMENSIONS HORS-TOUT
SONT À UTILISER POUR LES GRANDEURS DE FENÊTRE.
LES FENÊTRES DE CHAMBRES ET DU BUREAU SERONT
CERTIFIÉES "EGRESS" SELON LA NORME EN VIGUEUR.

6			
5			
4	AJUSTEMENTS DIVERS	01-03-2017	S.R.
3	POUR DEMANDE DE PERMIS	15-02-2017	S.R.
2	RÉVISION POUR ARPENTEUR	07-02-2017	S.R.
1	POUR ARPENTEUR	05-02-2017	S.R.
NO.	RÉVISION	DATE	PAR
PROPRIÉTAIRE : BEAUPORT (Qc)			
PROJET : CONSTRUCTION NEUVE			
DESSIN : DÉTAILS DES PORTES			
DESSINÉ PAR : S. RACINE	NO. DU CONTRAT -	PAGE 13	13
DATE : 2017-01-11	ÉCHELLE : INDIQUÉE		